Les indicateurs composites avancés de l'OCDE continuent de signaler un ralentissement de l'activité économique

Les indicateurs composites avancés de l'OCDE, conçus pour anticiper les points de retournements de l'activité économique par rapport à sa tendance, continuent de signaler un ralentissement pour le mois de septembre 2011 dans la plupart des pays de l'OCDE et des grandes économies non membres.

Comparé au communiqué de presse du mois précédent, les indicateurs composites avancés indiquent plus fortement un ralentissement pour l'ensemble des principales économies. Pour le **Japon**, la **Fédération de Russie** et les **États-Unis** ils indiquent un ralentissement dans la croissance vers la tendance de long-terme. Au **Canada**, en **France**, en **Allemagne**, en **Italie**, au **Royaume-Uni**, au **Brésil**, en **Chine**, en **Inde** et dans la **zone euro** ils signalent une activité économique en deçà de sa tendance de long-terme.

Ralentissement dans la zone OCDE

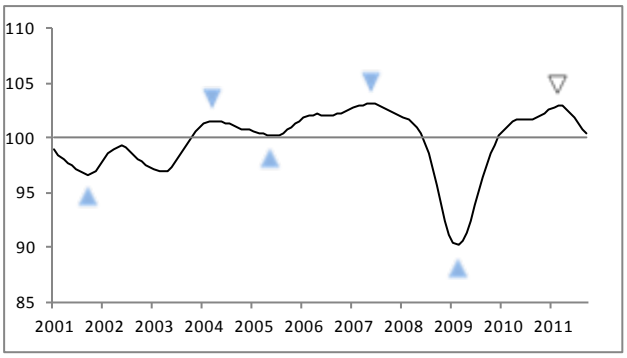

Ralentissement en Chine

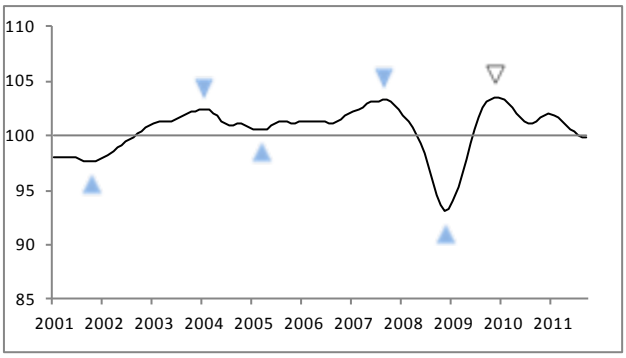

Ralentissement aux États-Unis

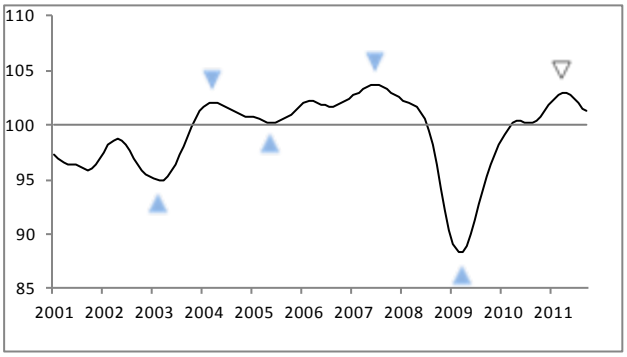

Ralentissement dans la zone euro

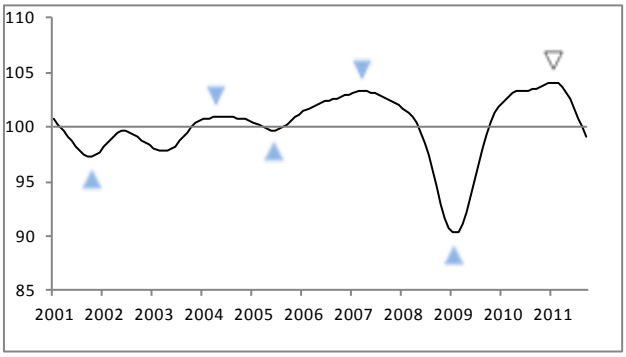

Les graphiques ci-dessus montrent les indicateurs composites avancés spécifiques à chaque pays. Les points de retournement des indicateurs composites avancés tendent à précéder les points de retournement de l'activité économique par rapport à sa tendance de long-terme approximativement six mois en avance. La ligne horizontale à 100 représente la tendance de long-terme. Les triangles pleins marquent les points de retournement confirmés tandis que les triangles vides les points de retournement provisoires qui peuvent être modifiés.

Accès aux notes méthodologiques
Les notes méthodologiques sont disponibles à l'adresse suivante : http://www.oecd.org/dataoecd/21/9/44729637.pdf**.**

Accès aux données :
Les données pour les indicateurs composites avancés sont à l'adresse internet suivante :
http://stats.oecd.org/wbos/default.aspx?datasetcode=MEI_CLI.

Contacts:
Pour plus d'information, les journalistes sont invités à contacter la Division des Relations avec les Medias de l'OCDE au (33) 1 45 24 97 00 ou à l'adresse électronique news.contact@oecd.org.
Pour toute question technique, veuillez contacter stat.contact@oecd.org

Prochain communiqué de presse: 12 décembre 2011

Ralentissement au Japon

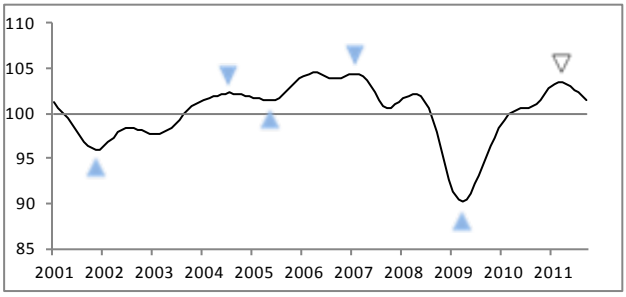

Ralentissement en France

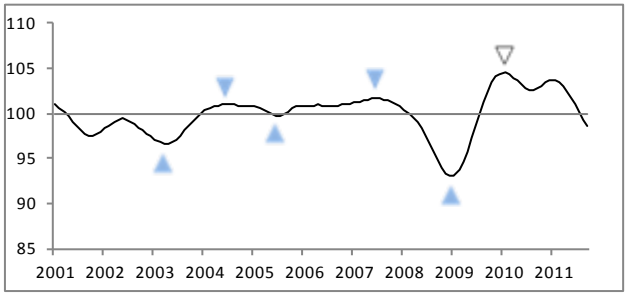

Ralentissement en Allemagne

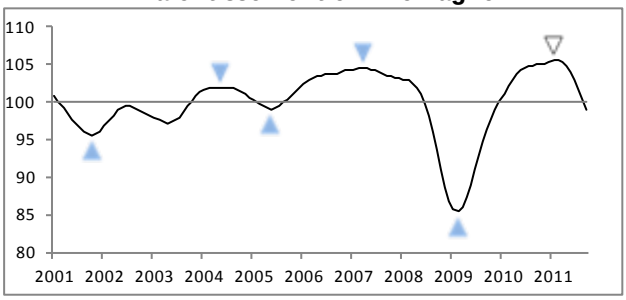

Ralentissement en Italie

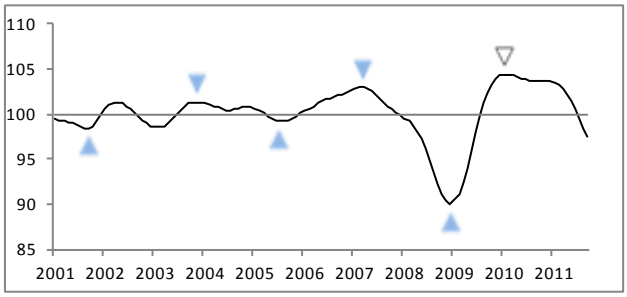

Ralentissement au Royaume-Uni

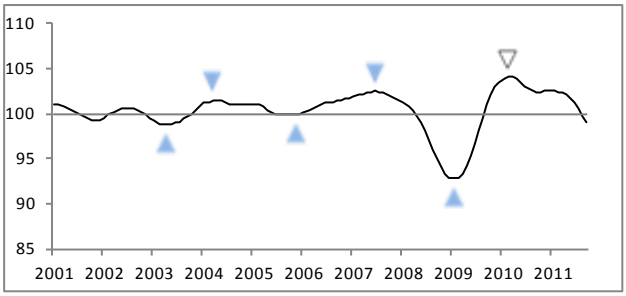

Ralentissement au Brésil

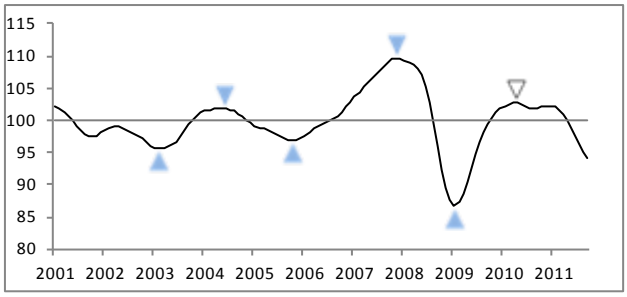

Ralentissement au Canada

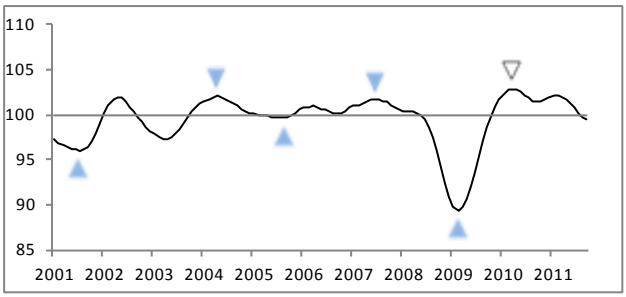

Ralentissement en Inde

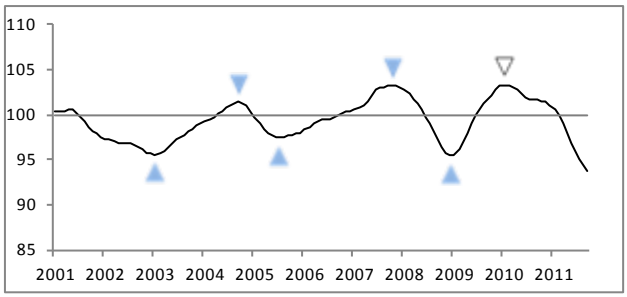

Ralentissement en Fédération de Russie

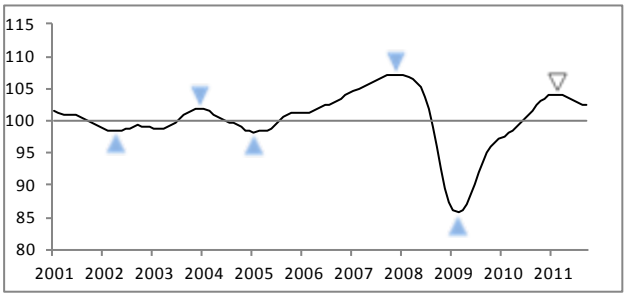

Les graphiques ci-dessus montrent les indicateurs composites avancés spécifiques à chaque pays. Les points de retournement des indicateurs composites avancés tendent à précéder les points de retournement de l'activité économique par rapport à sa tendance de long-terme approximativement six mois en avance. La ligne horizontale à 100 représente la tendance de long-terme. Les triangles pleins marquent les points de retournement confirmés tandis que les triangles vides les points de retournement provisoires qui peuvent être modifiés.

Tableau 1: Indicateurs composites avancés **

	Ratio par rapport à la tendance, amplitude ajustée (moyenne de long terme =100)					Taux de croissance mensuel (%)					Taux de croissance annuel (%)	Perspective du cycle de croissance
	2011					2011					Dernier mois	
	Mai	Juin	Juil	Août	Sep	Mai	Juin	Juil	Août	Sep		
Zone OCDE	102.3	101.9	101.4	100.9	100.4	-0.4	-0.4	-0.5	-0.5	-0.4	-1.3	ralentissement
Zone euro	102.5	101.7	100.8	99.9	99.1	-0.7	-0.8	-0.9	-0.9	-0.8	-4.2	ralentissement
Asie G5*	100.4	100.0	99.6	99.3	99.0	-0.5	-0.4	-0.4	-0.4	-0.3	-2.4	ralentissement
G7	102.7	102.2	101.7	101.1	100.6	-0.4	-0.5	-0.6	-0.6	-0.5	-1.0	ralentissement
Canada	101.2	100.7	100.2	99.8	99.4	-0.5	-0.5	-0.5	-0.4	-0.4	-2.0	ralentissement
France	101.8	101.0	100.2	99.3	98.6	-0.7	-0.8	-0.8	-0.8	-0.7	-4.1	ralentissement
Japon	103.0	102.7	102.4	102.0	101.6	-0.3	-0.3	-0.3	-0.4	-0.4	0.5	ralentissement
Allemagne	104.1	103.0	101.7	100.4	99.1	-0.7	-1.0	-1.2	-1.3	-1.3	-5.6	ralentissement
Italie	101.4	100.5	99.5	98.5	97.5	-0.8	-0.9	-1.0	-1.0	-1.0	-5.9	ralentissement
Royaume-Uni	101.7	101.2	100.5	99.8	99.0	-0.4	-0.5	-0.7	-0.7	-0.8	-3.4	ralentissement
États-Unis	102.8	102.4	102.0	101.5	101.2	-0.2	-0.3	-0.4	-0.4	-0.3	0.8	ralentissement
Brésil	98.9	97.6	96.3	95.1	94.0	-1.1	-1.3	-1.4	-1.2	-1.1	-7.7	ralentissement
Chine	100.6	100.3	100.1	99.9	99.8	-0.3	-0.3	-0.2	-0.2	-0.1	-1.5	ralentissement
Inde	96.9	95.9	95.1	94.4	93.8	-1.1	-1.0	-0.9	-0.8	-0.6	-7.7	ralentissement
Russie	103.3	103.0	102.8	102.6	102.4	-0.3	-0.3	-0.3	-0.2	-0.2	0.0	ralentissement

* Chine, Inde, Indonésie, Japon et Corée.

**Les indicateurs composites avancés pour 33 pays de l'OCDE et 6 économies non membres de l'OCDE sont disponibles à l'adresse suivante : http://stats.oecd.org/wbos/default.aspx?datasetcode=MEI_CLI